# DÜNYA MASALLARI

HAFTALIK RESİMLİ ÇOCUK MECMUASI SAYI : 7 FİATI : 100 KURUŞ

# LÂFONTEN DEN BİR MASAL

## KENDİNİ SUDA SEYREDEN GEYİK

Geyik, pınarın pırıl pırıl sularında kendini seyrederken ormanı över, kendi bacaklarını da beğenmezdi. İncecik bacaklarının suda kaybolan gölgesini her görüşte sinirlenirdi.

— Başımla ayağım arasında hiç uygunluk yok, diye söylenirdi. Boyum ormanın en tepesine bile yetişiyor. Şu ayaklarım beni öyle utandırıyor ki!

Tam bunları söylerken karşıdan bir av köpeği göründü.

Geyik, bütün hızıyla koşmağa başladı. Fakat o kadar beğendiği orman ona engel oluyordu. Bacakları onu kurtaracakken ağaçlar rahat vermiyordu. O zaman geyikciğin aklı başına geldi ve eski sözlerini geriye aldı.

Güzeli beğeniriz, yararlı olanı küçümseriz.

Ama çoğu zaman da güzelden zarar görürüz.

Geyik de kendine yararlı olan bacaklarını küçümsüyor, zarar veren ormanı övüyordu.

# Değirmencinin Çırağı

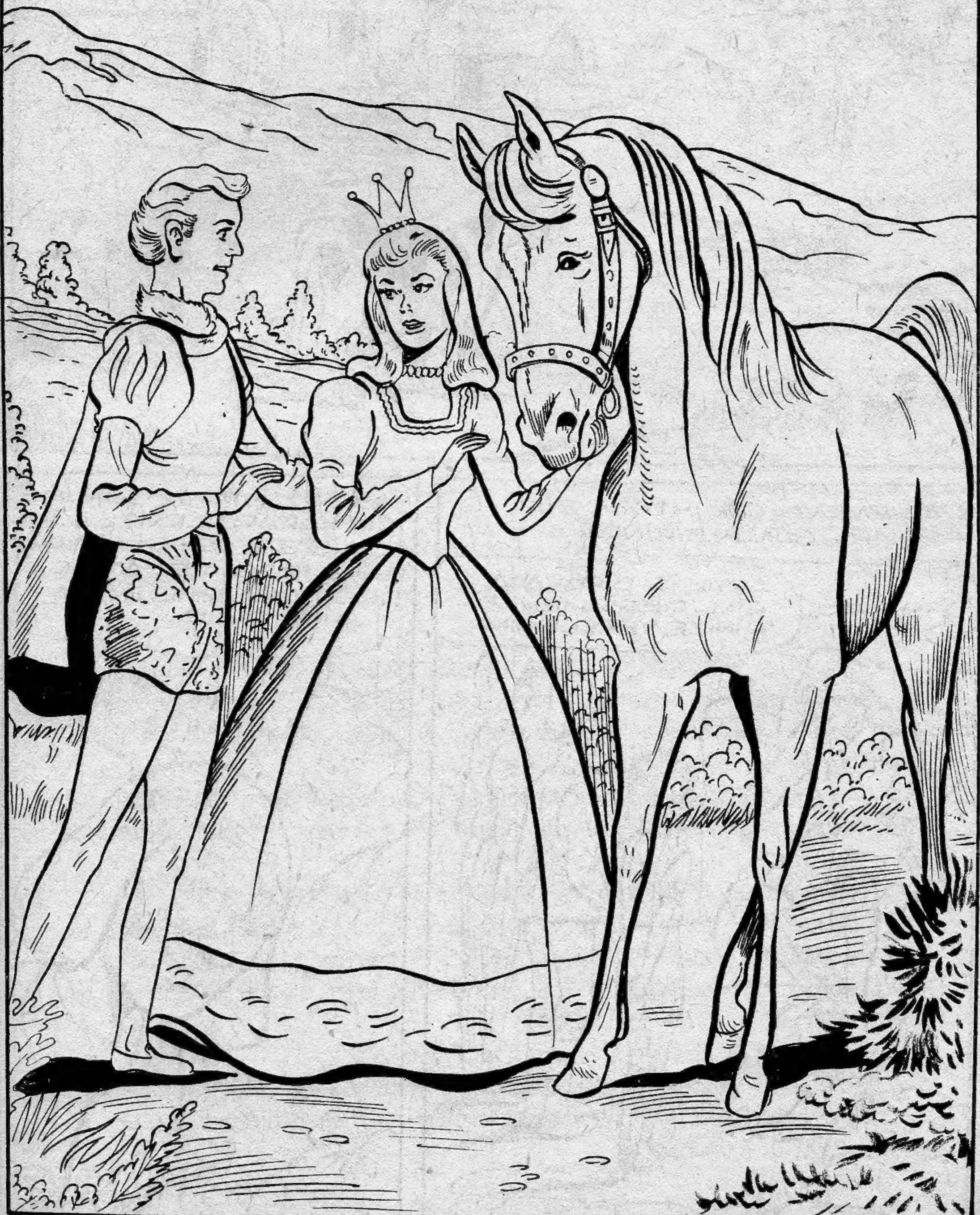

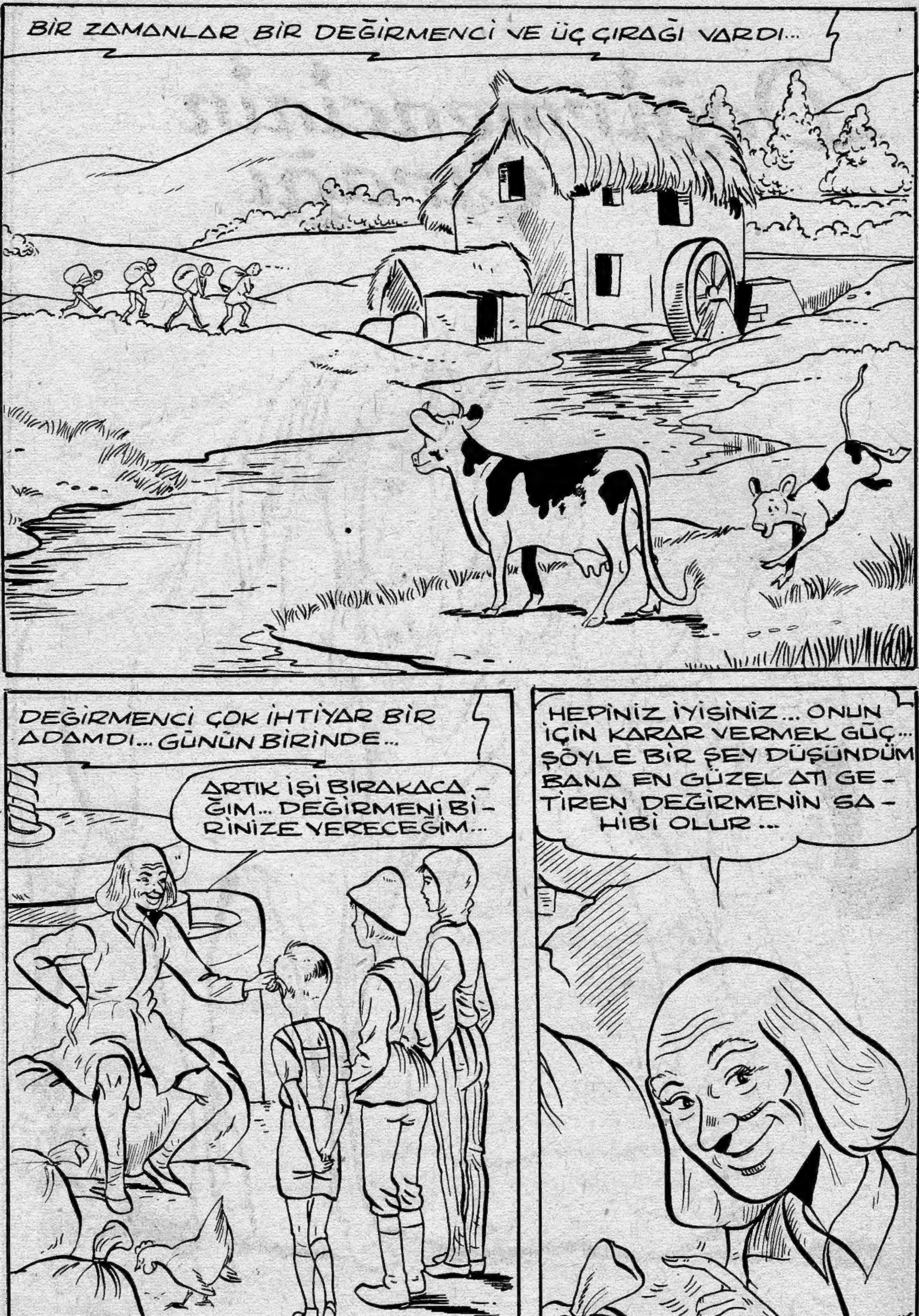
BİR ZAMANLAR BİR DEĞİRMENCİ VE ÜÇ ÇIRAĞI VARDI...
DEĞİRMENCİ ÇOK İHTİYAR BİR ADAMDI... GÜNÜN BİRİNDE...
ARTIK İŞİ BIRAKACAĞIM... DEĞİRMENİ BİRİNİZE VERECEĞİM...
HEPİNİZ İYİSİNİZ... ONUN İÇİN KARAR VERMEK GÜÇ... ŞÖYLE BİR ŞEY DÜŞÜNDÜM BANA EN GÜZEL ATI GETİREN DEĞİRMENİN SAHİBİ OLUR...

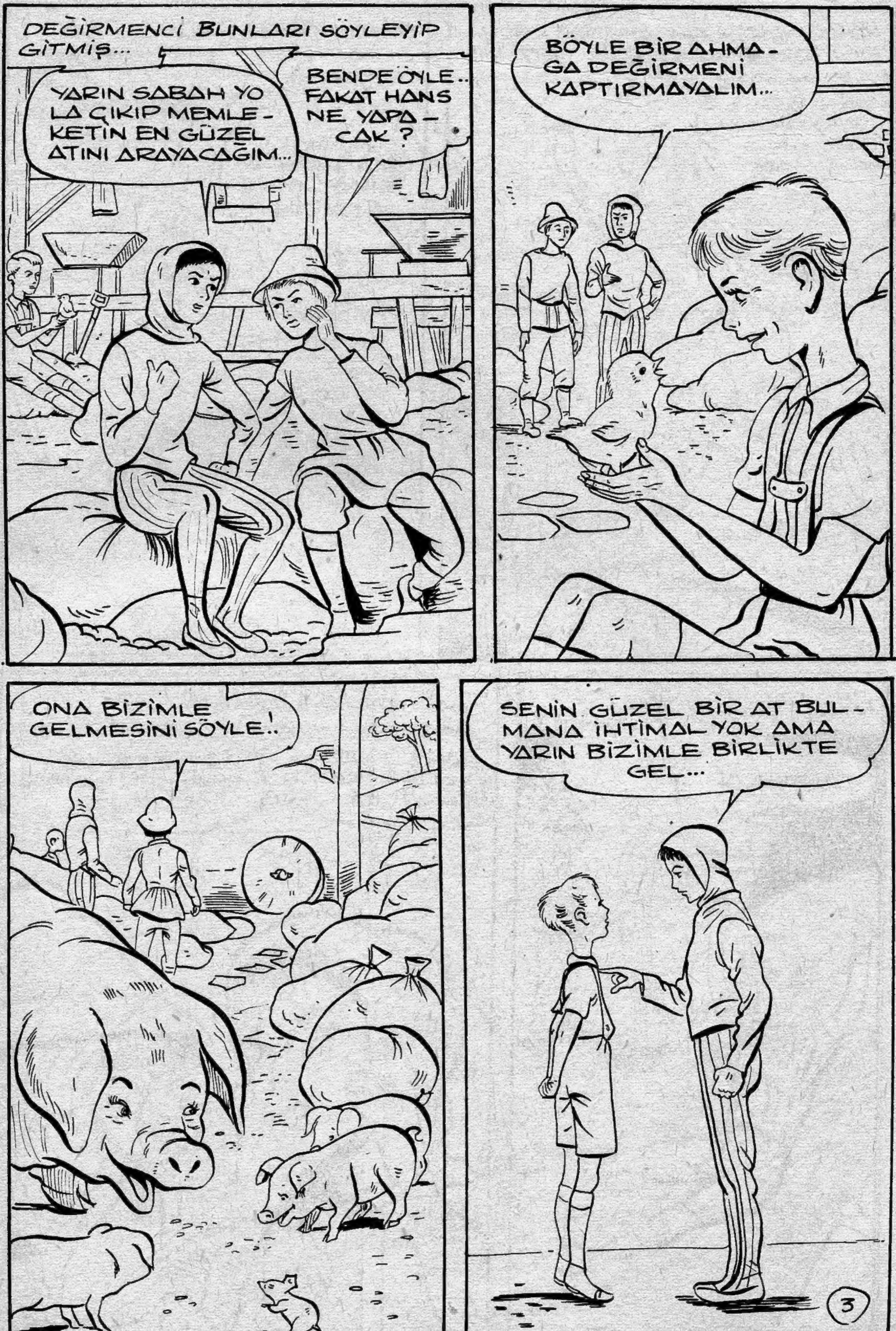
DEĞİRMENCİ BUNLARI SÖYLEYİP GİTMİŞ...
YARIN SABAH YOLA ÇIKIP MEMLEKETİN EN GÜZEL ATINI ARAYACAĞIM...
BENDE ÖYLE.. FAKAT HANS NE YAPACAK ?
BÖYLE BİR AHMAĞA DEĞİRMENİ KAPTIRMAYALIM...
ONA BİZİMLE GELMESİNİ SÖYLE!..
SENİN GÜZEL BİR AT BULMANA İHTİMAL YOK AMA YARIN BİZİMLE BİRLİKTE GEL...

HANS ERTESİ SABAH GEÇ KALK-TIĞI İÇİN ONLARA ZOR YETİŞMİŞ..
BENİ BEK-LEYİN ARKA-DAŞLAR...
GEL BA-KALIM...
BÜTÜN GÜN YÜRÜMÜŞLER, SONUNDA...
ŞURADAKİ MAĞARADA BİRAZ DİN-LENELİM...
BENİMDE UYKUM GELDİ..
MAĞARAYA GİRMİŞLER...
İYİ UYKULAR
HANS UYUR UYUMAZ...
HANS UYUDU... ONU BIRAKIP KAÇALIM...
BÖYLECE ON-DAN KURTULMUŞ OLURUZ...
4

ERTESİ SABAH...
DOĞRUSU BÜTÜN YORGUNLUĞUM ÇIKTI...
NEREDESİNİZ ARKADAŞLAR?
GÖRÜNÜRDE KİMSE YOKMUŞ...
BENİ BIRAKIP KAÇTILAR... NEREDE OLDUĞUMU BİLE BİLMİYORUM...
5

HANS YOLA KOYULMUŞ VE BİR ORMANA GİRMİŞ...
MERHABA HANS!... SANA YARDIM EDEBİLİRMİYİM...?
BİR KEDİ NE YAPA-BİLİRKİ?
SANA ÇOK GÜZELBİR AT BULMAN İÇİN YARDIM EDEBİLİRİM...
SEN SİHİRLİ BİR KEDİ OLACAKSIN...
YEDİ YIL BANA ŞÖVALYELİK E-DERSEN SANA İSTEDİĞİN ATI VERİRİM...
ANLAŞTIK.. SENİNLE GE-LİYORUM..
6

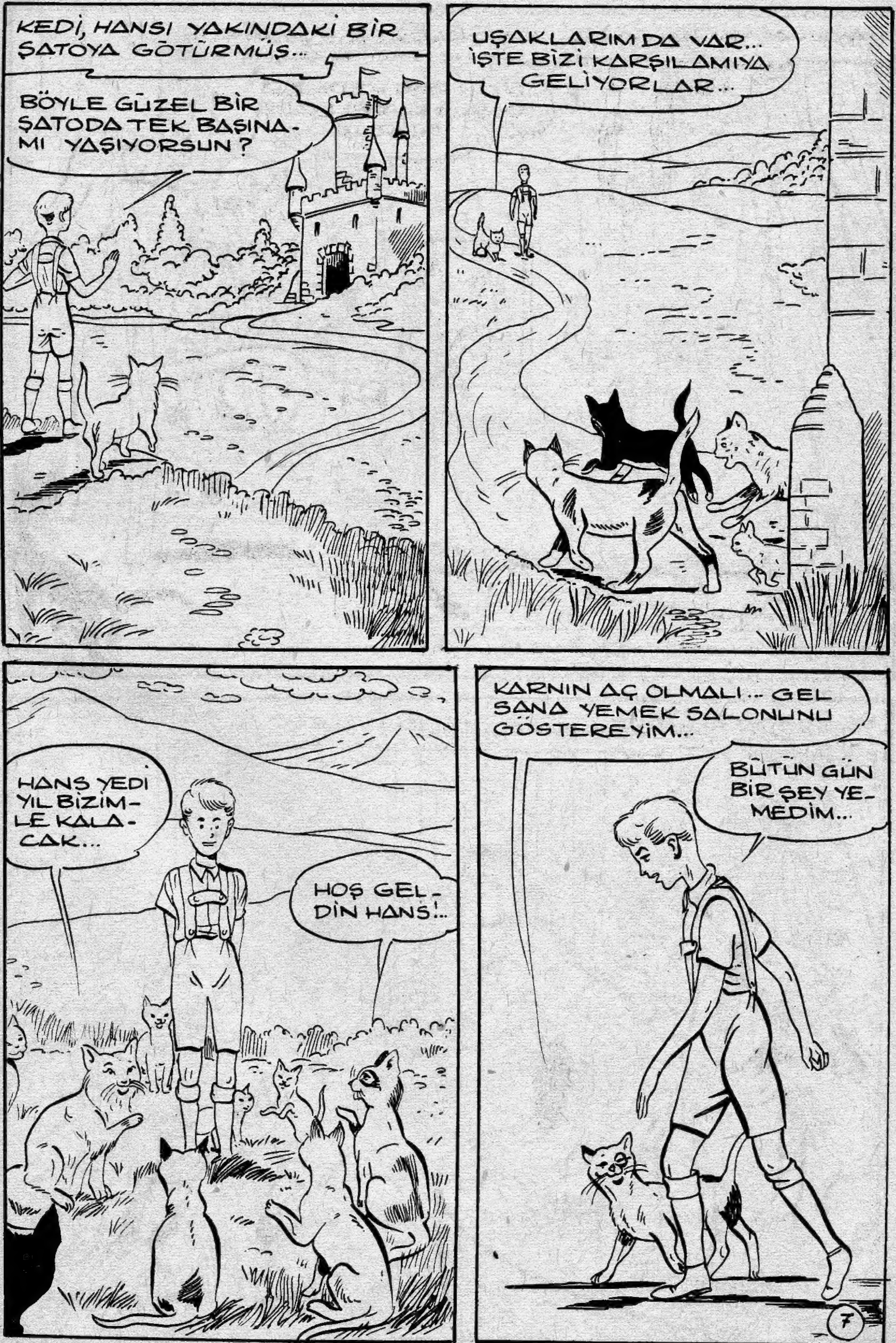
KEDİ, HANSI YAKINDAKİ BİR ŞATOYA GÖTÜRMÜŞ...
BÖYLE GÜZEL BİR ŞATODA TEK BAŞINA-MI YAŞIYORSUN ?
UŞAKLARIM DA VAR... İŞTE BİZİ KARŞILAMIYA GELİYORLAR...
HANS YEDİ YIL BİZİM-LE KALA-CAK...
HOŞ GEL-DİN HANS!..
KARNIN AÇ OLMALI... GEL SANA YEMEK SALONUNU GÖSTEREYİM...
BÜTÜN GÜN BİR ŞEY YE-MEDİM...

HANS KARNINI EN GÜZEL YEMEKLERLE DOYURMUŞ...
SİZİN GİBİ KEDİLER BAŞKA ÜLKELERDE YOKTUR...

YEMEKTEN SONRA BİR GÜZEL EĞLENMİŞLER...

MÜZİK HANSİDA COŞTURMUŞ...
BERABER DANS EDELİM Mİ ?

NE KADAR GÜZEL DANS EDİYORSUN KEDİCİK...

ARTIK UYKU VAKTİ GELDİ... SANA YATAK ODANI GÖSTERSİNLER...
YATAK ODASINDA...
ÇORAPLARINI AYAKKABILARINI ÇIKARALIM...
PİJAMANI DA GİY!..
VE HANS YATAĞINA GİRMİŞ...
İYİ GE-CELER HANS...
İYİ GECELER...

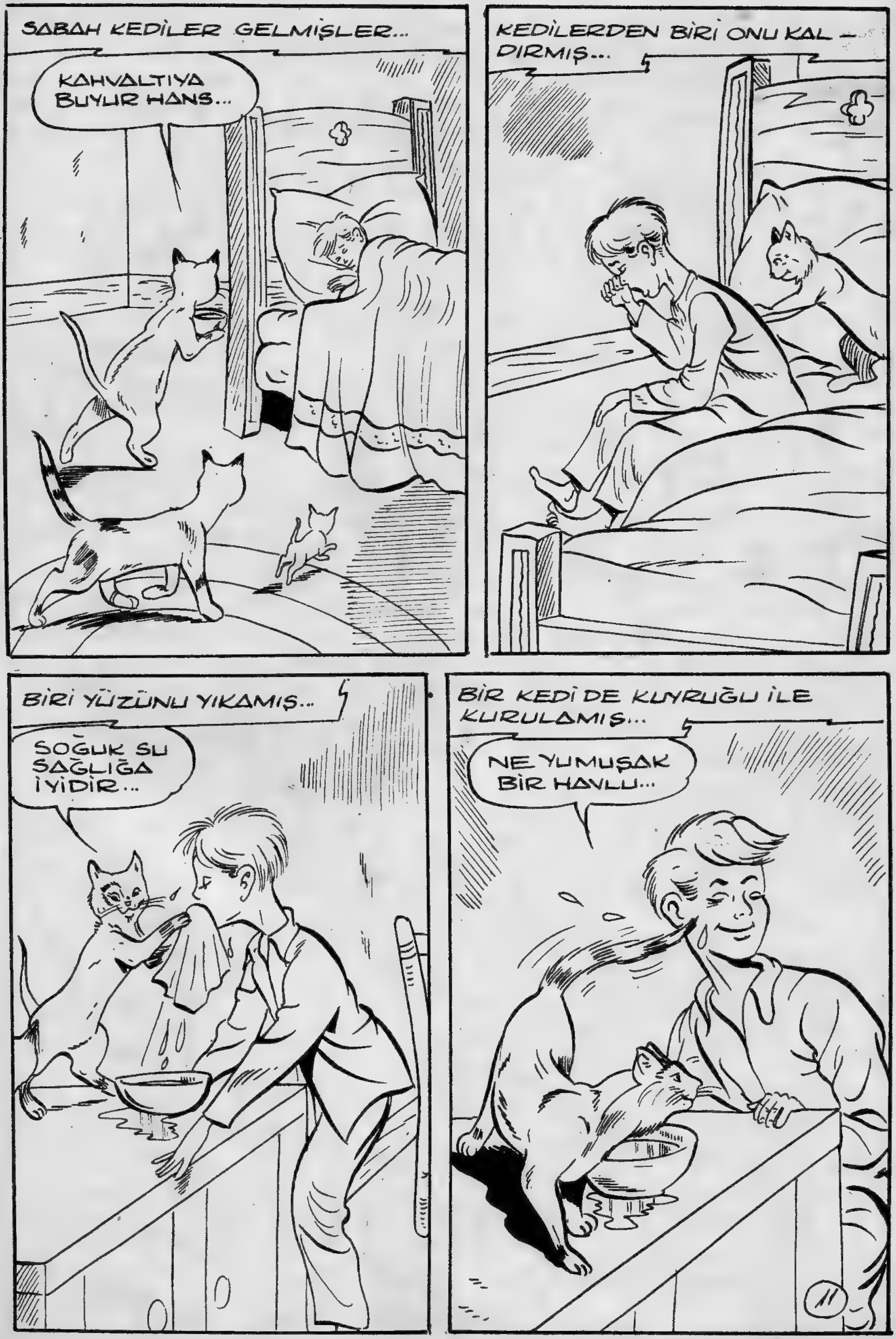
SABAH KEDİLER GELMİŞLER...
KAHVALTIYA BUYUR HANS...
KEDİLERDEN BİRİ ONU KAL-DIRMIŞ...
BİRİ YÜZÜNÜ YIKAMIŞ...
SOĞUK SU SAĞLIĞA İYİDİR...
BİR KEDİ DE KUYRUĞU İLE KURULAMIŞ...
NE YUMUŞAK BİR HAVLU...

HANS İLK GÜN BİR ŞEY YAPMAMIŞ...
BÖYLE YEDİ YIL GEÇİRMEK DEĞİRMEN SAHİBİ OLMAKTAN DA İYİ...
ERTESİ GÜN ŞATONUN YAKINLARINDA GEZİNMİŞ...
KENDİNİZİ BU KADAR YORMANIZ İYİ DEĞİL...
BALTA NEDEN BU KADAR PARLIYOR?
ÇÜNKÜ GÜMÜŞTEN YAPILMADIR... BİR DENESENE ?!
NE KADAR DA HAFİF...
12

ERTESİ GÜN...
BOŞ DURMAKTAN SIKILDIM - BANA - DA BİR İŞ VERİN!..
BENİM İÇİN YAZLIK BİR SARAY YAPARMISIN ? NE GEREKİYORSA SANA VERİRİM...
UŞAKLAR HANSI MALZEME DEPOSUNA GÖTÜRMÜŞLER...
BÜTÜN TAKIM-LAR ALTİN VE GÜMÜŞTEN...
13

HANS SARAYIN TEMELİNİ ATMIŞ...
ÇALIŞMIŞ...
ÇABALAMIŞ...
SONUNDA...
SARAY NİHAYET BİTTİ...

KEDİCİK SARAYI ÇOK BEĞENMİŞ...
İSTEDİĞİMDEN GÜZEL BİR SARAY YAP_ MIŞSIN...
GERÇEKTEN DE ÖYLEYMİŞ...
BANA YEDİ YIL HİZMET ETTİN... MÜDDETİN YARIN DOLUYOR...

SANA VAAD ETTİĞİM ATI GÖRMEK İSTERMİSİN?
TABİÎ
KEDİCİK ONU DIŞARI ÇIKARMIŞ...
BU GÜZEL ATLARDAN HANGİSİ BENİMKİ...
DAHA VERECEK DEĞİLİM... EVE DÖN ÜÇ GÜN SONRA ATINI GETİRİRİM...
16

O GECE ŞATODA BÜYÜK BİR BALO VERİLMİŞ...

AYRILMAK ZAMANI GELİP ÇATINCA...
ŞEREFİNE HANS...
HEPİNİZE ÇOK TEŞEKKÜR EDERİM...

ERTESİ SABAH...
GENE ESKİ ELBİSELERİMİ GİYEYİM... DEĞİRMENE ÖYLE DÖNEYİM...
ESKİ ELBİSELERİNİ GİYDİĞİ ZAMAN...
ÇOK MÜKEMMEL DEĞİL AMA GENE BENİM MALIM...
HANS SALONA GİRMİŞ VE...
ÜÇ GÜNE KADAR ATIMI GETİRİRSİN DEĞİL Mİ?
HİÇ MERAK ETME HANS!
SAĞDAKİ YOLU TAKİP ET... DOĞRU DEĞİRMENE GİDER...
18

HANS YÜRÜMÜŞ, YÜRÜMÜŞ.. SONUNDA..
İŞTE DEĞİRMEN GÖRÜNDÜ...
HANS KOŞMAĞA BAŞLAMIŞ..
BENİ BEKLEYEN KİMSE YOK...
SONRA...
İŞTE EVE DÖNDÜM...
HANS GELDİ... BURAYI NASIL BULDUN?
BİR KEDİCİK BANA YOLU GÖSTERDİ... BİR DE AT GETİRECEK...
SEN GERÇEKTEN APTALSIN. BİR KEDİ HİÇ AT GETİRİRMİ?
19

DEĞİRMENCİDE İÇERİ GİRİNCE...
ŞİZİ GÖRDÜ-GÜME SE-VİNDİM...
YEDİ YILDIR NEREDESİN ? NİÇİN ELBİSE-LERİNİ DEĞİŞ-TİRMEDİN ?
KEDİCİĞİN ŞATOSUNDA KONUK-TUM... ONUN İÇİN, YEDİ YIL ÇALI-ŞIRSAM BANA BİR AT VERECE-ĞİNİ VAAD ETMİŞTİ...
BÖYLE AHMAKÇA MASAL-LARI KİME YUTTURACAK-SIN?. SEN BURADA BİZ-LERLE YEMEK YİYEMEZ-SİN...DIŞARI ÇIK!..
HANS YEMEĞİNİ DIŞARDA YEMEK ZORUNDA KALMIŞ...
20

YATMAK ZAMANI GELİNCE...
NEREYE GİDİYORSUN?
BEN DE UYUYACAĞIM...
ÜSTÜN BAŞIN PERİŞAN... BİZLERLE YATAMAZSIN...
HANS KÜMESTE YATMAK ZORUNDA KALMIŞ...
HERKES ONUN AHMAK OLDUĞUNU SANIYOR...
BİRAZ BEKLE DE GÖR!.. HEPSİ FİKRİNİ DEĞİŞTİRECEK...
21

ARADAN İKİ GÜN GEÇMİŞ... ÜÇÜNCÜ GÜN...
USTA ÇABUK GEL!.. BİR ARABA GELİYOR..

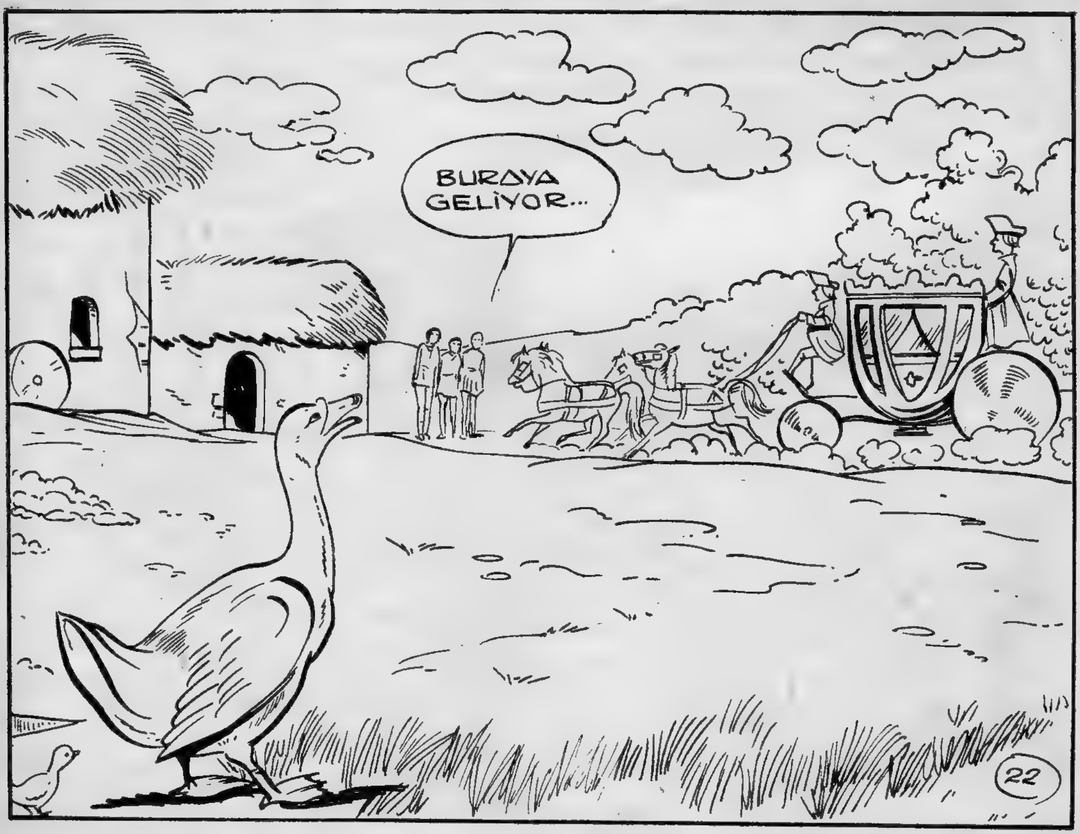
BURAYA GELİYOR...

ARABADAN BİR PRENSES İNMİŞ...
MERHABA DEĞİRMENCİ BABA..
SİZE BİR YARDIMDA BULUNA BİLİRMİYİM ?
HANS'I GÖRMEK İSTİYORUM... O NEREDE.?.
ÖYLE BİR AHMAKLA NE İŞİNİZ OLABİLİR? ÖTEKİ ÇIRAKLARIMDAN BİRİSİYLE TANIŞIN.:.
BEN HANS İÇİN GELDİM...

PRENSES KÜMESE GİTMİŞ VE...
SÖZ VERDİĞİM GİBİ GELDİM... ATIDA GETİRDİM...

FAKAT SİZ KİMSİNİZ? KEDİCİK NEREDE?
KEDİCİK BENDİM. BİZİM İÇİN YEDİ YIL ÇALIŞINCA HEPİMİZ SİHİR-DEN KURTULDUK..

BU HALİNİZ DAHA GÜZEL...BENİMLE EVLENİRMİSİNİZ?
OH!..EVET...
24

HANSA YENİ VE GÜZEL EL-
BİSELER GETİRMİŞLER...
BİZ DEĞİRMENCİNİN ATINI
VERECEĞİZ SEN BUNLARI
GİY HANS...

HANS GİYİNİP SÜSLENMİŞ...
NE KADAR
YAKIŞIKLI...
BİR PRENS
GİBİ OLDU...

DEĞİRMENCİ İYİCE
ŞAŞIRACAK...

VE DEĞİRMENE GİTMİŞ...
HANS'IN ATINI GETİRİN...
BİR UŞAK ATI GETİRMİŞ...
ÇOK GÜZEL BİR AT...
FAKAT BİZİM GETİRDİĞİMİZ ATLAR ?
BU ATDAN GÜZEL AT OLAMAZ... DE-ĞİRMEN HANSINDIR...
26

DEĞİRMENDE
AT DA SİZİN OLSUN..
FAKAT NEDEN ?
HANS BENİMLE EVLENECEK DE ONUN İÇİN...
VE ARABAYA BİNDİKLERİ GİBİ...
HOŞÇA KALIN!..

ARABA HANSIN YAPTIĞI SARAYA GELMİŞ...
DÖNDÜĞÜME ÇOK MEMNUNUM..

HANS VE PRENSES EVLENMİŞLER... HAYATLARININ SONUNA KADAR SAADET İÇİNDE YAŞAMIŞLAR...
FERDİ SAYIŞMAN
BİTTİ

# Aslan ile Yunus balığı

BİRKAÇ DAKİKA SONRA AZGIN BİR BOĞA ASLAN KARDEŞE SALDIRMIŞ...
YARDIMA YETİŞ YUNUS KARDEŞ...
YUNUS KARAYA ÇIKMAK İÇİN ÇABALAMIŞ FAKAT BAŞARAMAMIŞ...
SONRA BOĞA KAÇMIŞ...
DOĞRUSU İYİ ARKADAŞ SAYILMAZSIN... BANA YARDIM ETMEDİN...
BAZEN EN İYİ BİR DOST BİLE ÇARESİZLİK YÜZÜNDEN YARDIM EDEMEZ..
30
BİTTİ

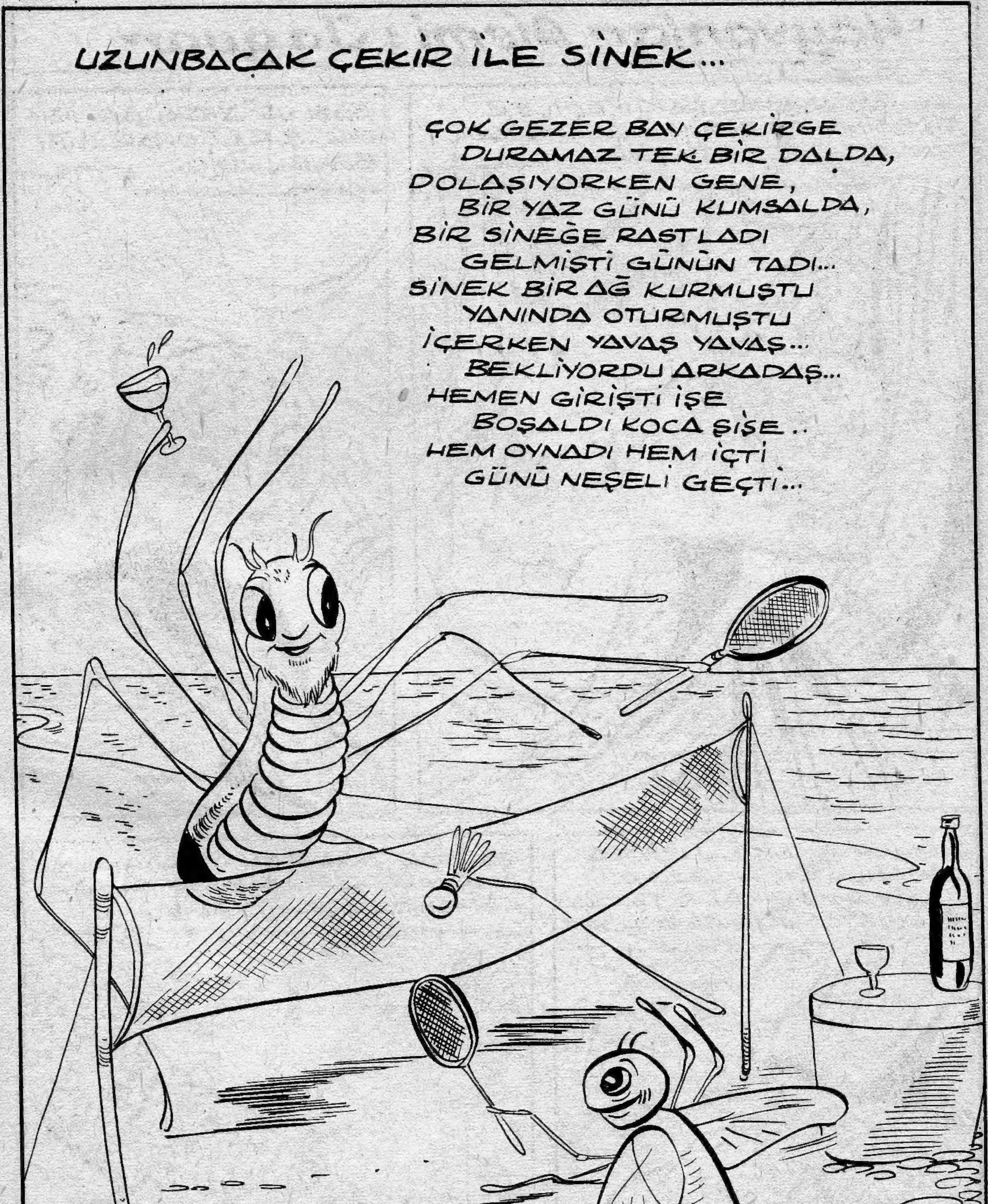
UZUNBAÇAK ÇEKİR İLE SİNEK...
ÇOK GEZER BAY ÇEKİRGE
DURAMAZ TEK BİR DALDA,
DOLAŞIYORKEN GENE,
BİR YAZ GÜNÜ KUMSALDA,
BİR SİNEĞE RASTLADI
GELMİŞTİ GÜNÜN TADI...
SİNEK BİR AĞ KURMUŞTU
YANINDA OTURMUŞTU
İÇERKEN YAVAŞ YAVAŞ...
BEKLİYORDU ARKADAŞ...
HEMEN GİRİŞTİ İŞE
BOŞALDI KOCA ŞİŞE..
HEM OYNADI HEM İÇTİ
GÜNÜ NEŞELİ GEÇTİ...
31

# Hayvanlar Alemi : Jaguar

# KALEMLE BUNLARI BOYAYINIZ

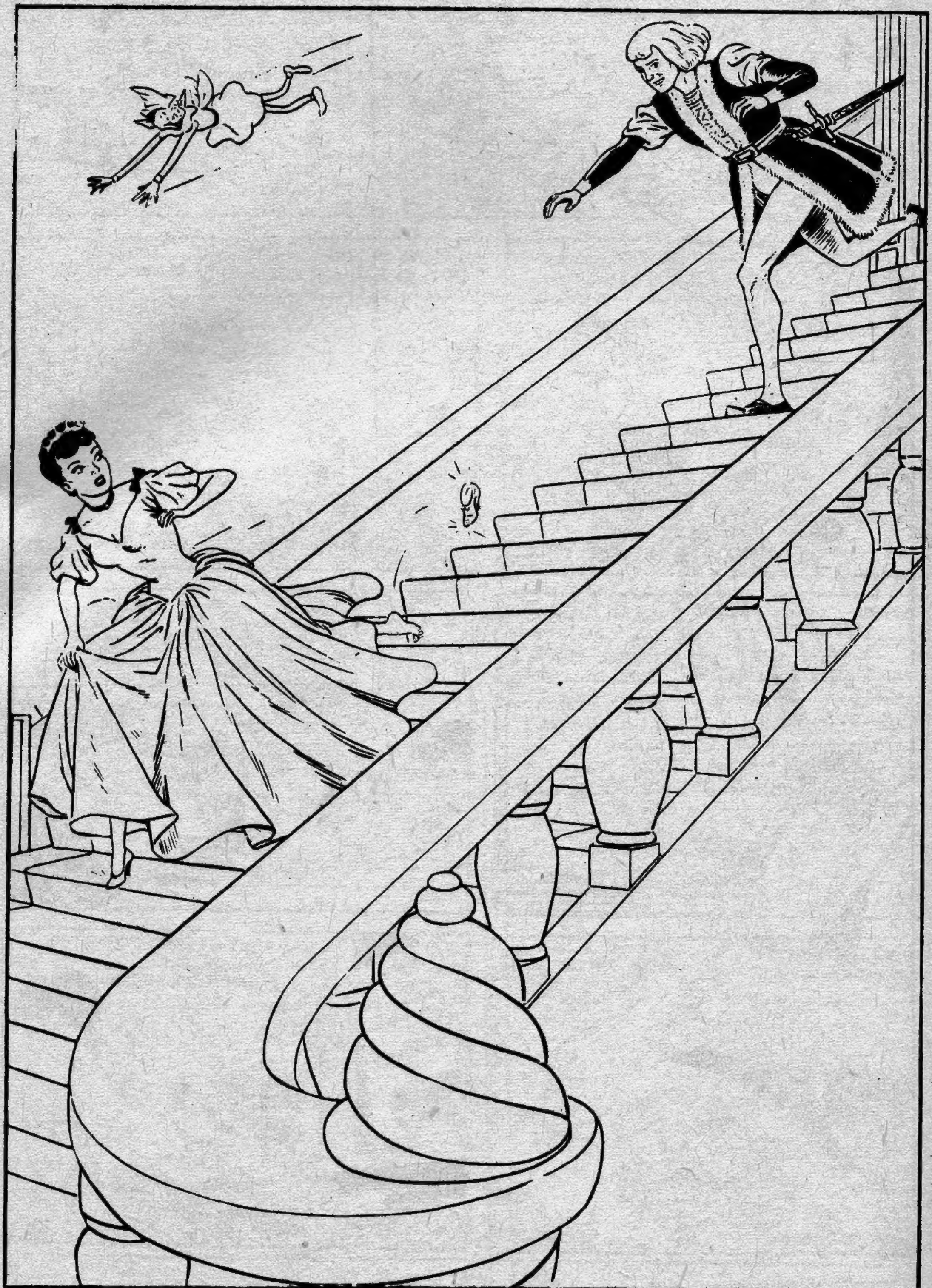

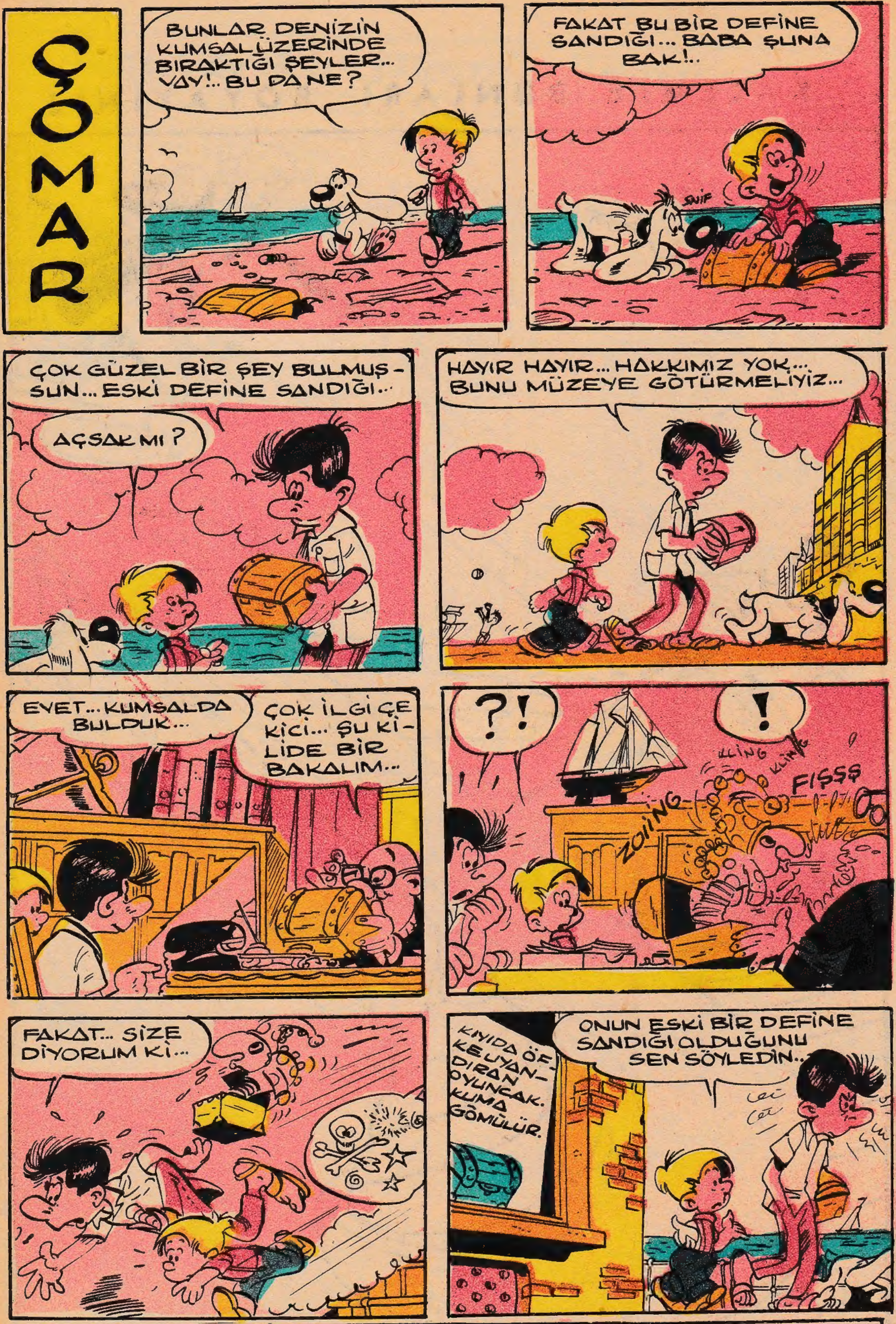


YENİ RESİMLİ
GÜNEŞ
HAFTALIK MECMUA

SALI GÜNLERİ ÇIKAR. SAHİBİ: BİLGE ŞAKRAK. MESUL MÜDÜR: SABAHATTİN YILMAZ. BASKI DURAN OFSET MATBAASI. ADRES: NURUOSMANİYE CAD. NO 38 KAT.